Agglomag

Magazine de l'Agglomération du Bocage Bressuirais

agglo BOCAGE BRESSUIRAIS

agglo2b.fr

N° 23 - Janvier 2026

AlkéNA : complexe multi-raquettes
UNE AMBITION SPORTIVE ET TERRITORIALE

Sommaire

4-5 Retour en images
6-7 L'actu en bref

8-9 Transport
Tréma Covoit'
La sécurité en car et à vélo

10 Économie
2 nouvelles zones économiques

11 > 14 **DOSSIER : AlkéNA**
un complexe multi-raquettes
une ambition sportive et territoriale

15 Déchets
Nouveaux conteneurs
Tri à la source des biodéchets

16 Milieux aquatiques
Le Ton retrouve son cours naturel

17 Office de tourisme
pas seulement pour les touristes

18 Repas à domicile
Derrière chaque repas,
des hommes et des femmes à l'œuvre

19 Scènes de Territoire
les arts vivants dedans / dehors

20-21 Conservatoire de musique
Une saison aux notes féminines
4 nouveaux Orchestres à l'École

22-23 Bocapole
20 ans de spectacles
et de grands rendez-vous

Suivez l'actu

Si vous ne recevez pas ce magazine, appelez le 05 49 81 19 00.

Abonnez-vous à notre lettre d'information électronique sur *www.agglo2b.fr* et retrouvez-nous sur Facebook, LinkedIn et Instagram.

Agglomération du Bocage Bressuirais
27 boulevard du Colonel Aubry
BP 90184
79304 Bressuire Cedex
05 49 81 19 00 - contact@agglo2b.fr
www.agglo2b.fr

Agglomag
Magazine édité par l'Agglomération du Bocage Bressuirais

Dépôt légal : Janvier 2026
N° ISSN : 2425-5025
Tirage : 37000 exemplaires

Ne pas jeter sur la voie publique

Directeur de la publication : Pierre-Yves Marolleau
Rédaction : Services communautaires
Graphisme : Créaprime
Conception : Direction de la communication
Photos : Agglomération du Bocage Bressuirais (sauf mentions contraires)
Illustrations : Benoit Veillard (p.15) et Freepik.com.
Impression : Imprimerie Prouteau
Papier PEFC issu de forêts gérées durablement.

Édito

2026 débute dans un climat teinté d'incertitude et d'inquiétude. Mais peut-il en être autrement lorsqu'au plan national, nos représentants manquent parfois de respect, souvent de sérénité et toujours de bon sens ! La situation financière au plan national reste nébuleuse et par ricochet, celle des collectivités locales de base, communes et intercommunalités, est truffée d'incertitudes à l'heure où il faut préparer et voter les budgets.

Malgré ces aléas budgétaires, l'Agglomération continue sa politique d'investissements au service de ses habitants, et ce dans des domaines très variés. Aussi cet Agglomag vous présente en détails AlkéNA, le centre régional de tennis réalisé en partenariat avec la ville de Bressuire, mais aussi la crèche nouvellement aménagée de Chiché (celles d'Argentonnay, Nueil-Les Aubiers et la Chapelle Saint-Laurent devraient suivre) ou encore la mise en service - après bien des vicissitudes administratives - de deux nouvelles zones économiques, @lphaparc à Bressuire et la Forestrie à Moncoutant-sur-Sèvre, les travaux de celle de la Gare à Mauléon devant commencer cette année.

Dans ce nouveau numéro de votre magazine, vous trouverez également la présentation des Orchestres à l'École, une initiative de l'équipe du Conservatoire de Musique à laquelle je tiens particulièrement puisqu'elle a été lancée en 2013 sous l'égide du Pays du Bocage que je présidais alors. Elle permet à des classes entières de primaire de travailler la pratique d'instruments sur 3 ans.

FIN DE MANDAT, DERNIER ÉDITO !

Cet édito est aussi le dernier pour moi. Dans quelques semaines, je conclurai 25 ans de vie publique, à Mauléon, au Pays et à l'Agglo. Cette dernière structure, du fait des nombreuses compétences qu'elle exerce, est aujourd'hui un acteur incontournable du quotidien de chacun d'entre vous : du plus jeune âge (crèches, périscolaire, centres de loisirs, cité de la jeunesse…) aux seniors (portage de repas, aide à la personne…) en passant par des domaines plus techniques (assainissement, milieux aquatiques, valorisation des déchets, conception des projets et suivi des chantiers…) ou encore de loisirs (programmation culturelle, conservatoire de musique, piscines, Bocapole, Pescalis, Office de tourisme…) sans oublier le travail de mutualisation au service des 33 communes de l'Agglo (informatique, téléphonie, documents d'urbanisme en lien avec le PLUi…). Vaste programme et je me permettrai de mettre l'accent sur deux domaines : tout d'abord, les actions liées à l'amélioration de l'habitat dans les centres-bourgs avec des aides conséquentes pour les particuliers, un programme qui connaît un gros succès. En second lieu, je soulignerai le partenariat efficace avec le monde économique au sens large du terme, car c'est avant tout grâce aux entreprises, grandes et petites, artisans, commerçants, agriculteurs que nous avons pu mener tout au long du mandat un programme ambitieux d'investissements sur notre territoire.

Ce dernier édito est donc l'occasion pour moi de les remercier de leur confiance comme je tenais à remercier les représentants de l'État (l'ancienne préfète, le préfet, les 2 sous-préfètes qui se sont succédées au cours du mandat) pour leur écoute et leur engagement à nos côtés et nos collègues élus au plan national, régional, départemental et communal. Je n'oublie pas non plus le monde associatif, un véritable atout pour notre territoire.

Évidemment, c'est aussi un grand merci à tous nos collaborateurs de l'Agglo qui ne voient pas toujours leur tâche facilitée par l'attitude déplorable de quelques administrés ; enfin un merci particulier à mon équipe de vice-président·e·s, une équipe soudée, très présente et complémentaire, toujours derrière et avec moi : cela a été un vrai bonheur de travailler avec eux !

Les dernières lignes de cet édito, elles sont pour vous présenter mes meilleurs vœux pour 2026, des vœux de santé, de bonheur et de réussite à chacune et chacun d'entre vous.

Bien cordialement.

Pierre-Yves Marolleau
Président de l'Agglomération du Bocage Bressuirais
Maire de Mauléon

Retour en images

Visite officielle
Plateforme du cycle végétal

Deux espaces complémentaires, pensés pour accompagner les habitants vers un jardinage plus naturel et durable, ont été créés à la déchetterie à Cerizay en lien avec le CPIE Sèvre et Bocage et la mairie.

- La plateforme de végétaux : déposés par les habitants, triés, transformés puis mis à disposition gratuitement des usagers sous forme de broyat.
- Le jardin pédagogique : des solutions simples et concrètes pour entretenir son jardin naturellement.

Jeudi 25 septembre à Cerizay

Record de fréquentation
Job Dating 2025

Très beau succès pour l'édition 2025 du Job Dating du Bocage Bressuirais qui a accueilli plus de 1300 visiteurs et réuni 80 entreprises à Bocapole.

Les partenaires de l'emploi en Bocage vous donnent rendez-vous le jeudi 22 octobre 2026 pour une nouvelle édition !

Jeudi 23 octobre à Bressuire

Inauguration à Chiché
Crèche Le Tipi des petits

De la halte-garderie Coccinelle à cette micro-crèche moderne, c'est tout un projet pensé pour le confort et l'éveil des enfants qui se concrétise pour renforcer l'offre d'accueil des tout-petits et répondre aux besoins des familles.

L'association Familles Rurales de Chiché est en charge de sa gestion et a œuvré dès son ouverture pour sa réussite.

Vendredi 28 novembre à Chiché

Signature officielle
Convention Territoriale Globale 2026 - 2030

La CAF des Deux-Sèvres, la MSA Poitou et l'Agglomération du Bocage Bressuirais ont signé la Convention Territoriale Globale 2026-2030, une nouvelle étape pour soutenir les familles du Bocage Bressuirais. :

- Des services pour les familles renforcés : amélioration de l'accueil des jeunes enfants, soutien aux parents et accompagnement des projets petite-enfance.
- Des loisirs accessibles à tous les enfants : des activités inclusives, diversifiées et de qualité sur tout le territoire.
- Un soutien pour les jeunes : accompagnement dans l'autonomie, valorisation de leurs projets et participation à la vie locale.

Vendredi 28 novembre à Bressuire

Inauguration
Résidence Habitat Jeunes

Mercredi 3 décembre à Bressuire

La nouvelle Résidence Habitat Jeunes à Bressuire a été inaugurée : un projet ambitieux, né d'un travail collectif pour renforcer l'accès au logement des 16-30 ans sur notre territoire.

Ce sont 24 studios meublés et équipés, des espaces collectifs chaleureux, mais aussi un lieu de vie, un coup de pouce pour l'autonomie, et surtout un accompagnement essentiel porté par l'association Pass'HAJ Nord Deux-Sèvres, gestionnaire des résidences du Bocage Bressuirais.

Bibliothèques
Changement de look

Après La Chapelle Saint-Laurent, c'est au tour de la bibliothèque de Nueil-Les-Aubiers de bénéficier d'un nouveau look. Depuis le 2 décembre, Amandine, Marie, Barbara, Laurence, Claire et Camille vous accueillent dans un espace réaménagé : plus moderne, plus confortable et surtout pensé pour profiter pleinement de la lecture et des activités.

Nouveau mobilier, espaces modulables, coin BD et revues, salle de jeux vidéo, salon de lecture... tout a été aménagé pour faciliter les animations et accueillir les familles.

AVANT

APRÈS

En bref

Musée l'Abbaye

Castors, loutrons et cie
Exposition du 7 février au 31 mai

Rémi Masson, photographe plongeur à l'affût des castors et Stéphane Raimond, photographe animalier, expert de la loutre d'Europe exposent leurs images au musée l'Abbaye à Mauléon.

Grâce au talent et à la passion de ces deux artistes, venez à la rencontre de ces animaux discrets, mais attachants qui peuplent nos rivières. Des films, des éléments de collections naturelles et des interventions du Service des milieux aquatiques de l'Agglomération du Bocage Bressuirais vous invitent à en apprendre plus sur la vie secrète de nos cours d'eau.

Quizz, ateliers, visites guidées...
Retrouvez le programme des animations autour de l'exposition et les horaires du musée sur ***www.musees.agglo2b.fr***

© Rémi Masson

Communication

Restez connectés

Vous êtes de plus en plus nombreux à nous suivre ! Les réseaux sociaux vous permettent de rester informés sur l'actualité de nos services en temps réel.

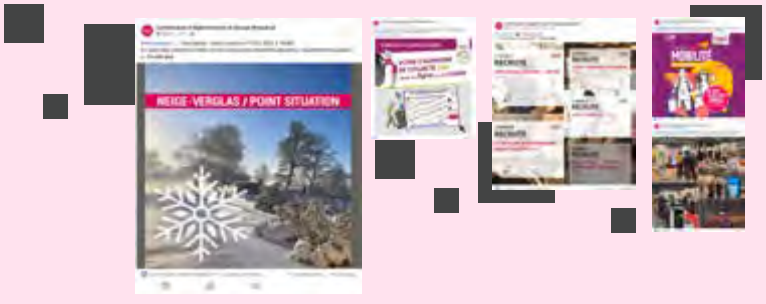

www.agglo2b.fr

Jeunesse

Un job pour cet été ?

Si l'été est encore loin, c'est pourtant déjà le bon moment de chercher un emploi saisonnier. Afin d'accompagner les jeunes dans leur recherche, l'Agglomération du Bocage Bressuirais organise un évènement qui réunit des partenaires de l'emploi, des recruteurs et présente des offres d'emploi.

Samedi 28 février à Bocapole
- De 9h à 14h - Ouvert à tous - Entrée gratuite -

05 49 80 48 84 - jeunesse@agglo2b.fr
Info Jeunes - Bocage Bressuirais *jeunessebocagebressuirais*

Assainissement

Tout à l'égout, les bons usages

Pour rappel, il ne faut pas jeter de lingettes, produits toxiques ou tout autre déchet dans les toilettes ou éviers. Cela risquerait de boucher vos canalisations.

Que faire en cas de bouchage ?

Ouvrez la trappe de branchement située généralement sur le trottoir.

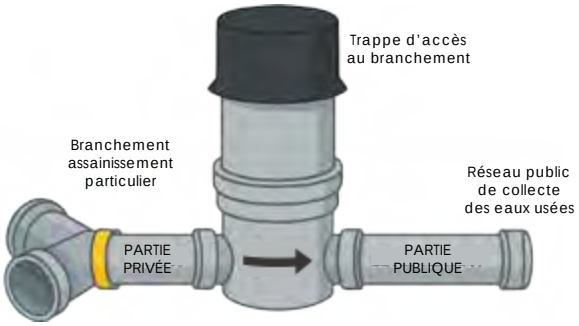

- Si le regard ne contient pas d'eau, le problème est situé à l'intérieur de votre propriété, vous devez essayer de nettoyer votre installation ou faire appel à une entreprise privée (plombier, hydrocureur).

- Si le regard est plein d'eau, le réseau public est bouché et cela empêche l'écoulement normal des eaux usées. Dans ce cas, contactez le service assainissement pour une demande d'intervention au **05 49 81 19 07** (tapez 1).
Pour les urgences les soirs et les week-ends : 06 45 20 37 60

Environnement

Agir pour la biodiversité

Le Bocage Bressuirais lance l'élaboration d'une stratégie locale pour la biodiversité

Pour mieux connaître, prendre en compte et préserver le vivant sur son territoire, l'Agglomération lance l'élaboration d'une stratégie locale en faveur de la biodiversité sur les deux prochaines années.

Le Bocage Bressuirais fait partie des 6 lauréats régionaux retenus dans le cadre d'un Appel à Manifestation d'Intérêt (AMI). Ainsi, l'Agglomération bénéficiera d'un accompagnement technique de la Région Nouvelle-Aquitaine et de l'Agence Régionale de la Biodiversité.

Rénovation et habitat

Attention aux arnaques !

Soyez vigilant face au démarchage abusif et aux arnaques à la rénovation énergétique !

Pour rapple, les administrations ne démarchent pas, ni par téléphone, ni par internet, ni à domicile. Aucune entreprise ne peut se revendiquer de l'Agglomération du Bocage Bressuirais, de l'Anah ou d'un autre organisme public.

Soyez vigilant à chaque étape de votre projet :

- Lors de sa préparation : prenez votre temps et faites attention aux devis trop alléchants ou face à des pratiques commerciales agressives,
- À sa réalisation : vous pouvez rencontrer des difficultés lors des démarches (usurpation d'identité) ou lors des travaux (défaut, abandon...),
- À la réception des travaux, pensez à vérifier la conformité pour éviter tout litige.

Élections municipales et intercommunales

Après six années, les électeurs seront de nouveau appelés à renouveler leurs conseils municipaux les **15 et 22 mars 2026.**

Pour ceux qui ne le sont pas encore, vous avez jusqu'au **6 février 2026** pour vous inscrire sur les listes électorales.

Le fléchage des élus communautaires, comment ça marche ?

Le fléchage est un mécanisme qui indique aux électeurs, parmi les candidats de la liste municipale, ceux qui siègeront ensuite au conseil communautaire. Ce système est maintenu pour les communes de + de 1000 habitants, **pour les autres il n'y a pas de changement** : les conseillers communautaires continuent d'être désignés dans l'ordre du tableau.

Ce fléchage renforce la transparence démocratique, tout en facilitant la cohérence entre projet municipal et intercommunal.

Les nouveaux élus au Conseil communautaire de l'Agglomération se réuniront en avril et éliront un·e Président·e, des Vice-président·e·s et un bureau.

Tréma Covoit'

Une nouvelle solution de mobilité

Mi-novembre, l'Agglomération a lancé Tréma Covoit', **un service de covoiturage simple, gratuit et accessible à tous.** Son objectif ? Faciliter les déplacements du quotidien des habitants tout en favorisant le partage et la convivialité.

Tréma Covoit' s'inscrit dans la volonté de la collectivité d'**offrir des solutions de mobilité adaptées aux réalités locales et plus respectueuses de l'environnement.** Ce service complète les modes de transport existants et propose une solution pratique pour les trajets réguliers ou ponctuels sans réservation, sans application mobile.

Une nouvelle façon de se déplacer au quotidien

> Gratuit et simple : pas de frais, pas de réservation.
> Écologique : moins de voitures sur la route, plus de trajets partagés.
> Convivial : une occasion de rencontrer d'autres habitants et de partager un trajet.

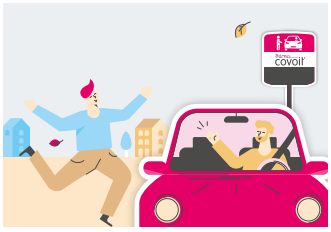

Comment ça fonctionne ?

Je me rends à un arrêt Tréma Covoit' :

- J'appuie sur le bouton de ma destination pour me signaler à un conducteur potentiel.
- La destination choisie s'affiche sur le panneau pendant 5 minutes.
- Je peux lever le pouce pour être plus visible.
- Un conducteur de passage peut alors proposer une place, gratuitement.

Je suis conducteur, je passe devant un arrêt Tréma Covoit' :

- La destination affichée sur le panneau correspond à mon trajet.
- Je m'arrête sur l'emplacement prévu.
- Je propose une place dans mon véhicule dans un esprit d'entraide.

2 lignes et 5 arrêts pour commencer...

2 lignes déjà en service

Moncoutant sur-Sèvre
(Avenue de Paris)
Chanteloup
(Centre-bourg)
Terves
(Centre-bourg)
Bressuire
(Place Saint-Jacques)

La Chapelle Saint-Laurent
(Centre-Bourg)
Bressuire
(Place Saint-Jacques)

Et bientôt, courant 2026...

Nueil-Les-Aubiers
(ZA Proulin)
(Rue Saint-Charles)
Bressuire
(Place Labate)
(Rue de Rhéas)

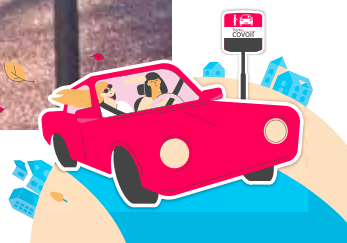

Transport
la sécurité d'abord !

En car

La sécurité au quotidien dans les transports scolaires

L'Agglomération sensibilise les élèves de 6ème du territoire à la sécurité dans les transports scolaires.

La première intervention a eu lieu au collège Jacques Prévert à Moncoutant-sur-Sèvre en novembre dernier et d'autres seront organisées jusqu'en avril 2026.

Pourquoi ces sessions ?

L'entrée en 6ème est synonyme de première expérience des transports en commun pour de nombreux élèves. Il est donc essentiel de leur apprendre à circuler en sécurité, à adopter des comportements responsables et de rassurer les familles.

Un dispositif collectif mêlant théorie et pratique

Chaque session est animée par un binôme composé d'un agent du Service transports et mobilité et d'un salarié d'une entreprise de transport, en partenariat avec les équipes éducatives des collèges.

Ensemble, ils abordent le sujet de la manière suivante :

- **Théorie :** présentation, vidéo et quizz pour comprendre les règles essentielles.
- **Pratique :** exercices sur les angles morts, la montée dans le car, présentation des équipements de sécurité, simulations d'évacuation.

Des objectifs clairs

- Prévenir les accidents et comportements à risque.
- Apprendre les règles essentielles de sécurité.
- Responsabiliser les élèves.
- Renforcer la coopération entre établissements, transporteurs et collectivités.

Par cette initiative, l'Agglomération souhaite sensibiliser un maximum d'élèves aux bonnes pratiques de sécurité dès leur entrée au collège et ainsi réduire les incidents.

À vélo

Apprendre à pédaler en toute sécurité !

L'Agglomération relance son programme **Savoir Rouler à Vélo** pour l'année scolaire 2025-2026. L'objectif est de permettre à chaque enfant de 6 à 11 ans d'acquérir les compétences nécessaires pour circuler à vélo en autonomie et en sécurité, avant l'entrée au collège.

Devenir un cycliste averti en 3 étapes

1. **Maîtriser le vélo :** démarrer, freiner, tourner… et gagner en confiance.
2. **Circuler en milieu sécurisé :** découvrir les règles du vélo dans un espace protégé.
3. **Rouler sur la route :** mettre en pratique les acquis en toute prudence.

Chaque séance est encadrée par des éducateurs formés, pour un apprentissage ludique et sécurisé de la prévention et de l'éducation à la sécurité routière. Elles permettent aux jeunes d'acquérir de bonnes habitudes et de circuler de manière responsable.

Un projet collectif pour la sécurité des enfants

Les écoles du territoire ont été invitées à rejoindre ce programme cofinancé par les communes et l'Agglomération. En 2025, **17 classes** ont déjà bénéficié du dispositif "Savoir rouler à vélo ".

Cette démarche illustre parfaitement l'engagement des parents, des enseignants et des collectivités pour encourager le vélo comme mode de déplacement durable en y associant la prévention et l'éducation à la sécurité routière.

Ces projets s'inscrivent dans le Schéma directeur mobilité et dans la politique de prévention et sécurité routière.

Économie
de nouvelles zones pour accueillir et attirer

Pour accompagner le développement économique et répondre à la demande des entreprises en foncier, l'Agglomération du Bocage Bressuirais a finalisé deux projets majeurs : l'extension de la Zone d'Activités Économiques (ZAE) @lphaparc à Bressuire et l'aménagement de la ZAE La Forestrie à Moncoutant-sur-Sèvre. L'objectif est d'offrir aux entreprises des conditions optimales pour s'implanter ou se développer, tout en contribuant à renforcer l'attractivité du territoire.

@lphaparc : un site stratégique en pleine expansion

Située à Bressuire, à proximité immédiate de la RN 249, la ZAE @lphaparc bénéficie d'un positionnement idéal, à l'intersection des axes vers Nantes, Cholet, Poitiers et Angers. Face à un taux d'occupation supérieur à 98 %, l'Agglomération a anticipé les besoins futurs en aménageant un nouveau quadrant côté Est.

Cette extension couvre 24 hectares, dont 18 hectares commercialisables, avec des aménagements ambitieux : 1 600 mètres linéaires de voiries, 2,5 km de liaisons douces, un pont-cadre et un giratoire reliant les trois quadrants. Cet investissement de 3,6 M € HT intègre la mobilité douce avec des cheminements sécurisés reliant la zone d'activités au centre-ville.

L'intérêt pour ce site a été rapidement démontré avec 2,5 hectares réservés avant la fin des travaux et 3 hectares supplémentaires en négociation.

ZAE @lphaparc à Bressuire

LÉGENDE
- Zone d'activités économiques @lphaparc
- Extension 2025
- Aménagement routier
- Liaisons douces
- Liaisons douces en projet
- Terrains réservés
- Espaces verts

N O E S

Échelle 1/1000

La Forestrie : un nouvel élan pour le Moncoutantais

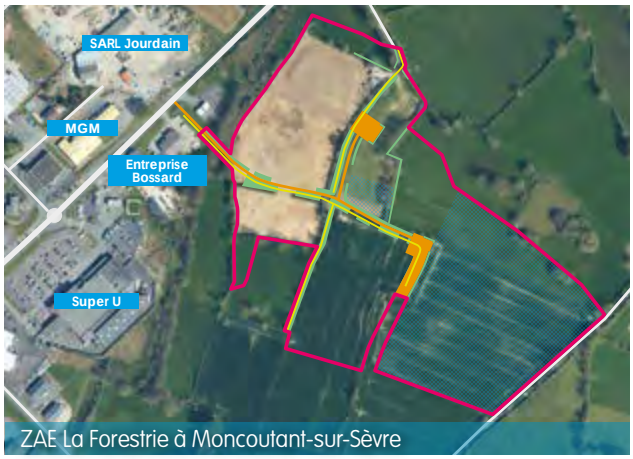

ZAE La Forestrie à Moncoutant-sur-Sèvre

LÉGENDE
- Zone d'activités économiques La Forestrie
- Aménagement routier
- Liaisons douces
- Terrains en cours de négociation
- Espaces verts

N O E S

Échelle 1/1000

L'aménagement de la zone d'activités de Forestrie, avec 7,4 hectares de foncier commercialisables, permet d'offrir de nouvelles solutions d'implantations aux entreprises dans un secteur géographique où l'offre était saturée depuis plusieurs années.

L'Agglomération a investi 2,9 M € HT pour créer 475 mètres linéaires de voiries, 650 mètres de liaisons douces, un pont-cadre et un tourne-à-gauche sécurisé sur la RD 38. Cet aménagement répond à un véritable besoin : 3,5 hectares de foncier sont déjà en cours de négociation.

Ces projets traduisent une ambition forte :
soutenir un développement économique équilibré, créateur d'emplois,
et conforter la place du Bocage Bressuirais comme pôle stratégique régional.

© Donatien Millet

AlkéNA

une ambition sportive et territoriale

Pensé comme un équipement structurant au service des habitants et des clubs, AlkéNA incarne une nouvelle étape dans le développement sportif du Bocage Bressuirais. Grâce à un important projet de rénovation et d'extension, le complexe multi-raquettes offre aujourd'hui des conditions de pratique modernes, adaptées aussi bien aux loisirs qu'à l'accueil de compétitions de haut niveau. Lieu de sport, de rencontres et de convivialité, AlkéNA contribue pleinement à l'attractivité et au dynamisme du territoire.

Bien plus que du tennis, un pôle multi-raquettes

Avec **AlkéNA**, le Bocage Bressuirais franchit une nouvelle étape dans le développement de ses équipements structurants. Porté par la Ville de Bressuire et l'Agglomération du Bocage Bressuirais, ce projet répond à un double objectif : **accompagner les pratiques sportives et conforter un site déjà reconnu pour l'accueil de compétitions de haut niveau.**

Les travaux d'extension et de rénovation, engagés en 2023, ont permis de moderniser l'ensemble du site et d'élargir son offre. **AlkéNA** regroupe désormais, sur un même lieu, plusieurs disciplines et espaces complémentaires, faisant de ce complexe **un véritable pôle multi-raquettes** à l'échelle du territoire.

AlkéNA, c'est aujourd'hui :

- 5 courts de tennis couverts, dont 3 nouvellement construits
- 4 courts de tennis extérieurs avec un revêtement type terre battue
- 4 courts de squash, dont un créé lors du projet
- 1 salle de tennis de table rénovée
- 4 terrains de padel
- 2 terrains de pickleball
- 1 salle multisports, utilisée notamment par les scolaires

Au-delà de la performance sportive, le projet a été pensé comme un lieu de vie. Vestiaires rénovés, espaces de convivialité, village sportif et bar participent à faire d'**AlkéNA** un site accueillant, où l'on vient pratiquer, encourager, se retrouver.

AlkéNA, un nom qui fait sens

AlkéNA, un nom fort choisi pour refléter à la fois l'ambition sportive du complexe et son ancrage territorial.

- "**Alké**" fait référence à la déesse grecque de la force, symbolisant courage, détermination et dépassement de soi.
- "**NA**" rappel la région Nouvelle-Aquitaine, affirmant l'identité régionale et la dimension internationale du complexe.

Un projet architectural sobre et fonctionnel

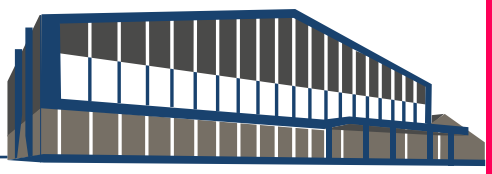

La conception d'**AlkéNA**, confiée au cabinet Triade Architecte associé à Archimag, a été guidée par une idée simple : **créer un équipement clairement structuré, fonctionnel et agréable à vivre, capable d'accueillir des pratiques variées tout en affirmant une identité forte.**

« Pablo O'Campo, Architecte

Notre approche commence par la création de la nouvelle image urbaine du Centre Régional de Tennis entre modernité et respect du site.

La nouvelle salle de tennis avance vers le boulevard pour exposer sa façade créant ainsi un repère visuel à l'échelle de la ville de Bressuire. Le préau en prolongement marque le passage vers un parvis sécurisé et convivial, conçu à échelle humaine.

Ici, chaque entité est immédiatement identifiable : l'entrée principale, la salle de convivialité à l'étage. Le club house, cœur historique du site, a été soigneusement restauré et mis en valeur. Il n'était pas question d'effacer le passé, au contraire, nous avons cherché à valoriser l'existant.

À l'intérieur, le plan du centre s'organise pour connecter de la façon la plus intuitive les différentes salles. Depuis le hall, les utilisateurs peuvent suivre les lignes de différentes couleurs au sol pour se diriger vers la nouvelle salle de tennis, vers la salle de squash ou vers le club house et la salle de padel.

À l'extérieur, l'isolation et l'étanchéité des salles existantes ont été remplacées et la couverture de la nouvelle salle de tennis a permis l'installation de 812 panneaux photovoltaïques.

Ainsi, ce projet s'affirme comme un modèle d'intégration technique et fonctionnel entre l'ancien et le nouveau, offrant à ses utilisateurs un cadre d'exception pour la pratique des sports de raquette en convivialité. »

© Donatien Millet

Travaux portés par la Ville de Bressuire et l'Agglomération du Bocage Bressuirais, réalisés avec le soutien financier de :

Un équipement vivant, au rythme des pratiques sportives

AlkéNA est avant tout un lieu de pratique, pensé pour accompagner les clubs et leurs licenciés au quotidien. Tennis, padel, squash, pickleball, tennis de table… la diversité des installations permet de répondre à toutes les envies, du loisir à la compétition, dans des conditions modernes et confortables. Les clubs disposent ainsi d'un cadre adapté pour développer leurs activités, accueillir de nouveaux pratiquants et proposer des temps forts tout au long de l'année.

Lieu de sport mais aussi de rencontres, **AlkéNA** vit au rythme des entraînements, des matchs et des événements. Il s'inscrit pleinement dans la dynamique associative du territoire et participe au rayonnement sportif du Bocage Bressuirais.

Prêt à vous lancer ? Découvrez le sport à AlkéNA !

Envie de tester tennis, padel, squash, pickleball ou tennis de table ? Pour une séance entre amis ou plus ? Les clubs vous accueillent avec des séances découvertes et des initiations ouvertes à tous !

Tennis, Padel et Pickleball
Tennis Club Bressuirais
tennisclub.bressuire@orange.fr
05 49 65 00 14

Tennis de table
Entente Pongiste Bressuiraise
ep_bressuire@laposte.net
05 49 65 81 09

Squash
Squash Bressuirais
squash.bressuire@gmail.com
05 49 65 00 14

De nouveaux conteneurs
sur les points de collecte de déchets

De nouveaux conteneurs sont en cours d'installation sur les points de collecte de déchets. **Dans le cadre de l'amélioration de la qualité de service sur les points de collecte**, l'Agglomération du Bocage Bressuirais renouvelle progressivement une partie des conteneurs collectifs aériens pour les ordures ménagères, les emballages/papiers et le verre. Ces nouveaux équipements, **plus fonctionnels** et **plus faciles d'utilisation**, visent à améliorer le confort des usagers et l'efficacité du service.

Comment ça fonctionne ?

• **Pour les ordures ménagères,** il suffit de présenter sa carte devant le lecteur pour ouvrir la trappe. Vous pouvez y déposer jusqu'à 2 sacs de 30 litres ou 1 sac de 50 litres.
• **Pour les emballages/papiers et le verre**, le dépôt se fait en vrac (sans sac) et sans carte (conteneurs en libre accès)

Infos pratiques

Problème de collecte ?
Carte cassée ou perdue ?
Déménagement ?
Dysfonctionnement d'un conteneur collectif ?

➔ *Démarches en ligne*

ou par téléphone
05 49 81 15 15

Biodéchets le tri à la source
Quelles solutions en Bocage Bressuirais ?

Pour accompagner les usagers du territoire dans ce nouveau geste de tri, l'Agglomération du Bocage Bressuirais, en partenariat avec les communes du territoire, va déployer plusieurs dispositifs complémentaires de compostage en 2026 et 2027, selon le type d'habitats :

- **Les composteurs partagés** dans les centres-bourgs pour les habitants qui ne disposent pas de jardin.
- **Les composteurs collectés** dans les zones plus denses, où la population est majoritairement sans jardin.
- **Le compostage individuel,** distribution gratuite de composteurs pour les foyers avec jardin. Prochaine réunion d'information le jeudi 2 avril 2026 - inscription sur *www.agglo2b.fr*

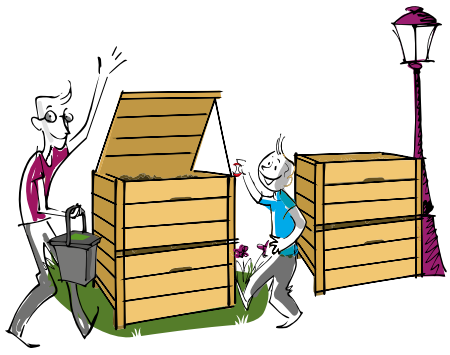

Des temps d'animation seront organisés dans chaque commune **pour informer les habitants**, le moment venu de l'installation de ces dispositifs de compostage sur l'espace public.

Milieux aquatiques
Le Ton retrouve son cours naturel

Comme de nombreux petits cours d'eau, le Ton (affluent du Dolo) a ponctuellement été déplacé et rectifié en dehors de son lit d'origine, impliquant des dysfonctionnements écologiques. C'était le cas sur le site de la Braudière à Terves - Bressuire, pour une portion du Ton bordée de prairies pâturées par des bovins.

Un chantier structurant pour l'environnement

Après avoir dressé un état des lieux du site, des usages en place, des besoins du propriétaire et de son exploitant agricole, un nouveau tracé du lit du Ton a été dimensionné pour permettre au cours d'eau de retrouver toutes ses fonctionnalités. Ce lit est plus étroit, présente de nombreux méandres et alterne des zones courantes de faibles profondeurs et des fosses, afin de diversifier les habitats naturels pour la faune et la flore aquatiques.

Pour le protéger, ses berges ont été clôturées, des passerelles pour les bovins et les engins ont été aménagées, et des abreuvoirs alimentés par des puits ont été installés. Des plantations d'arbres composées d'essences locales et adaptées aux bords de cours d'eau viendront compléter les aménagements pour favoriser le développement d'une nouvelle ripisylve (végétation des berges).

Le linéaire longiligne initial du Ton qui était de 562 m a ainsi laissé place à un nouveau lit méandriforme de 675 m. Une pêche de sauvetage des poissons a été réalisée dans l'ancien lit avant qu'il ne soit comblé avec les matériaux extraits pour le terrassement du nouveau lit. Celui-ci a nécessité l'apport de 300 m³ de granulats pour reconstituer le fond du lit.

AVANT TRAVAUX
Berges érodées par les bovins

APRÈS TRAVAUX

Le Contrat territorial de l'Argenton et ses affluents

Cette opération s'inscrit dans le Contrat territorial de l'Argenton et ses affluents 2024-2026, signé avec l'Agence de l'Eau Loire-Bretagne et huit partenaires* institutionnels et associatifs. Ce programme vise à restaurer les cours d'eau du bassin versant par des travaux, des actions de sensibilisation et des suivis environnementaux.

* Région Nouvelle-Aquitaine, Communauté de Communes du Thouarsais, Conservatoire des Espaces Naturels, Fédération de Pêche des Deux-Sèvres, Deux-Sèvres Nature Environnement, Groupe Ornithologique des Deux-Sèvres, Bocage Pays Branché et Détours dans l'Eau.

Avec le soutien financier de :

RÉPUBLIQUE FRANÇAISE
Liberté
Égalité
Fraternité

agence de l'eau Loire-Bretagne

RÉGION Nouvelle-Aquitaine

Office de tourisme
pas seulement pour les touristes

On l'imagine souvent comme un lieu réservé aux visiteurs de passage, pourtant véritable point de rencontre entre culture, patrimoine et vie locale, **l'Office de tourisme du Bocage Bressuirais s'adresse tout autant aux habitants du territoire.** Que vous soyez curieux, gourmands ou simplement à la recherche d'un bon plan, vous y trouverez toujours un sourire, une idée, et un petit bout de Bocage à partager.

Pour les amateurs de saveurs et de savoir-faire locaux

Le Bocage regorge de talents et de produits qui méritent d'être découverts. **La boutique de l'Office de tourisme** les met à l'honneur avec une sélection de spécialités gourmandes, d'artisanat d'art ou d'ouvrages consacrés à l'histoire locale… De quoi trouver le cadeau parfait ou simplement se faire plaisir.

*Pour connaître les **actus et nouveautés de la boutique**, suivez-nous sur les réseaux sociaux !*

Pour les associations

L'Office de tourisme accompagne les acteurs culturels et associatifs en leur offrant un point de vente **pour leur billetterie et en communiquant** sur leurs festivals, spectacles, expositions, manifestations sportives…

*Votre association n'utilise pas encore ces services ? Pensez à l'Office de tourisme **pour vos prochains évènements**.*

Pour recevoir les amis et la famille

L'équipe de l'Office de tourisme vous aide à **préparer vos week-ends :** hébergements adaptés, activités à faire avec des enfants, idées de sorties… Les conseillères connaissent parfaitement le territoire et partagent volontiers leurs bons plans.

Pour les envies d'évasion

L'Office de tourisme propose **une billetterie et certains tarifs réduits** pour les grands sites alentour : le Puy du Fou, le Parc Oriental de Maulévrier, le Futuroscope, le Parc de la Vallée…

Pour les projets touristiques

Vous rêvez d'**ouvrir un gîte ou une chambre d'hôtes** en Bocage Bressuirais ? L'Office de tourisme vous apporte son expertise : conseils pratiques, informations sur la réglementation, astuces pour valoriser votre futur hébergement et le faire connaître.

*Pour vous renseigner sur le potentiel touristique en Bocage Bressuirais, commencez par consulter **l'espace Pro du site internet**.*

OFFICE DE TOURISME

Place de l'hôtel de ville à Bressuire ou à Mauléon
05 49 65 10 27 - contact@tourisme-bocage.com

www.tourisme-bocage.com

Destination Bocage Bressuirais
destinationbocagebressuirais
@otbressuire

Repas à domicile

Derrière chaque repas, des femmes et des hommes à l'œuvre

Chaque jour, derrière les repas livrés à domicile par le CIAS, il y a des visages, des gestes et **un véritable travail d'équipe**. Grâce au partenariat avec l'**ESAT Les Ateliers Bressuirais**, la préparation des repas devient un acte solidaire qui favorise l'insertion professionnelle de travailleurs en situation de handicap tout en apportant confort, équilibre alimentaire et présence humaine aux bénéficiaires.

Des repas préparés à l'ESAT

Au sein de l'ESAT Les Ateliers Bressuirais, les équipes élaborent **des menus variés et équilibrés,** conçus avec l'appui d'une diététicienne et privilégiant **les produits locaux et de saison.** Une attention particulière est portée aux besoins alimentaires spécifiques : régimes pauvres en sel ou en sucre, textures adaptées (hachées…), afin de répondre aux contraintes de chaque bénéficiaire.

Les repas préparés sont ensuite conditionnés en liaison froide, pour une **conservation optimale et un réchauffage facile à domicile**, au micro-ondes ou à la casserole.

À l'ESAT, les moniteurs d'atelier accompagnent des personnes en situation de handicap, en les guidant dans les différentes étapes pour favoriser l'acquisition de compétences, leur autonomie et valoriser leur travail.

De l'atelier à la porte du domicile : un service qui crée du lien

Une fois les repas préparés, les porteuses du CIAS assurent la **livraison à domicile**. Au-delà de l'aspect alimentaire, ce service joue un rôle essentiel de **lien social**. Les livraisons régulières sont l'occasion d'**échanges et de présence humaine**, contribuant à rompre l'isolement et à assurer une veille sociale attentive auprès des bénéficiaires.

Des menus équilibrés, un budget maîtrisé

Chaque déjeuner comprend :

L'inscription est possible à partir de 3 jours par semaine, avec déjeuner ou formule midi/soir.

Le tarif du repas est de 11,60 € (8,94 € de reste à charge après crédit d'impôt). Une solution pratique et économique pour alléger le quotidien tout en garantissant une alimentation saine.

Pour en savoir plus ou être accompagné ?

05 49 81 75 75 - social@agglo2b.fr

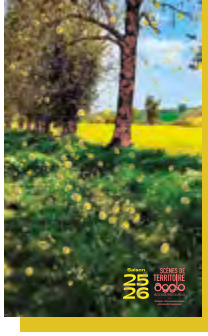

Scènes de Territoire
Les arts vivants dedans / dehors !

Dédiée au spectacle et aux arts vivants, la programmation Scènes de Territoire promeut chaque année, à destination de tous, **plus d'une trentaine de spectacles de toutes disciplines artistiques** qui se déploient au Théâtre à Bressuire et en itinérance dans le Bocage Bressuirais. Dans sa deuxième partie de saison, elle continue à décliner des **parcours thématiques** autour d'artistes féminines inspirantes, de la puissance des métamorphoses, de sujets scientifiques et de société, d'une relation au vivant renouvelée… Le programme ***Avec vous !*** réuni des temps de partage conviviaux avec des artistes, des ateliers d'écriture, des créations partagées, des films et des rencontres-conférences…

Des artistes phares de la scène nationale et internationale

L'auteur-metteur en scène **Mohamed El Khatib** octroie au ***Stand-up*** des lettres de noblesse quand la flamboyante **Sarah McCoy**, diva du blues et du jazz, donne tout sur scène ! La voix puissante d'**Éléonore Fourniau**, icône des musiques kurdes et la musique de **Farnaz Modarressifar**, compositrice franco-iranienne et interprète virtuose de santur (cythare sur table persane) vont littéralement vous envoûter. Le grand évènement de la saison sera sans nul doute ***Contre-nature*** de **Rachid Ouramdane**, chorégraphe et directeur du Théâtre national de Chaillot, qui offre un ballet aérien à couper le souffle !

Les pépites !

Le seul en scène magistral ***Il n'y a pas de Ajar***... écrit par l'autrice-rabbine **Delphine Horvilleur** et incarné par **Johanna Nizard**, comédienne caméléon hors-norme, célèbre le millefeuille de nos identités multiples. L'architecte **Nicola Dulon** et le peintre-performeur **Benoît Bonnemaison-Fitte** avec ***L'Asymétrie des baratins***, le photographe **Sylvain Gouraud** avec ***La nature des équilibres*** nous éclairent de manière documentée pour mieux regarder et comprendre nos milieux de vie.

Les Belles Escapades vous invitent à habiter nos paysages

Conversation marchée avec un chercheur et un technicien naturaliste, rencontre-conférence avec des scientifiques, récits et spectacles en paysage, créations avec et pour le bocage comme ***À l'écoute du vivant*** (le 06/05) et ***D'un Paysage à l'autre*** (le 05/06) vous invitent à regarder autrement les paysages du Bocage Bressuirais et à célébrer notre précieux milieu bocager.

Pour toute information et réservation
www.scenesdeterritoire.agglo2b.fr
05 49 80 61 55 ou scenesdeterritoire@agglo2b.fr

© Louise Quignon
L'Asymétrie des baratins | Mardi 24 février

© Almaa
Il n'y a pas de Ajar... | Jeudi 19 mars

© Ashkan Norozkhani
La nature des équilibres | Mardi 21 avril

© Alfons Alt
Farnaz Modarresifar | Jeudi 21 mai

Conservatoire de musique
Une saison aux notes féminines

En septembre 2024, le Conservatoire de musique avait renommé toutes ses salles de cours afin de mettre en valeur des musiciennes, compositrices, interprètes… trop souvent oubliées de l'histoire de la musique. Pour déconstruire les pratiques musicales parfois très genrées, le Conservatoire poursuit sa démarche cette année en mettant à l'honneur des femmes artistes, musiciennes, compositrices, à travers le fil rouge de sa saison : "notes féminines".

© Cie Jacqueline Cambouis

À l'occasion de la journée internationale des droits des femmes, le groupe vocal ***Les Goules Poly*** célèbre les différentes facettes des femmes, accompagnées des ***Dames de Chœur***, chœur de femmes du Conservatoire (8 mars). Ensuite, le ***Duo Sempiterne*** (7 juin), duo atypique de deux instruments, l'orgue et la veuze, mettent en lumière des compositrices du monde entier et de toutes les époques. Enfin, la ***compagnie Jacqueline Cambouis*** présente ***"Mlle Orchestra"***, une fanfare burlesque 100% féminine, à laquelle se joignent l'***Orchestre À Tout Vent*** et les saxophonistes du Conservatoire (20 juin).

Un fil rouge dont s'emparent également les classes de flûte traversière et de piano qui mettent en musique les collections des musées à Bressuire et Mauléon (les 24 et 29 avril).

La saison musicale favorise la **rencontre entre artistes amateurs et professionnels** et vous donne d'autres rendez-vous :

- une réadaptation de la célèbre comédie musicale Notre-Dame de Paris dans une mise en scène signée Marine Arcicault de la ***compagnie Le Théâtre du Bocage*** (28 et 29 mars),
- l'incontournable concert des ***Aînés en Chansons*** en présence cette année du collecteur d'histoires locales ***Fred Billy*** (13 mai).

Le point final de cette saison sera l'inauguration d'une sculpture sonore réalisée par le ***collectif Zo Prod***, en partenariat avec des élèves des lycées Saint-Joseph et Léonard de Vinci à Bressuire. Un évènement festif en présence du steelband ***PanaTchao***, de l'atelier ***moZaÏK*** et de la ***Batucada Timbalada*** du Conservatoire, parée de ses nouveaux costumes.

En avant la musique !
Babillages et bulles de son
Ateliers pour les enfants de 6 mois à 3 ans

Plonger bébé dans un bain musical à travers l'exploration de sons, comptines, berceuses, jeux de doigts…

Le samedi de 9h à 9h45 ou de 10h à 10h45
À la Maison des Arts - Bressuire
Tarif enfant + 1 accompagnateur :
25 € de droit d'inscription + 43,50 € pour 1 trimestre

CONSERVATOIRE DE MUSIQUE
05 49 65 34 63 - www.conservatoire.agglo2b.fr

© Adobe Stock

École Sainte-Luce à Saint-Aubin de Baubigné (Mauléon)

4 nouveaux Orchestres à l'École !

Et si apprendre la musique devenait une aventure collective ?

Avec le dispositif Orchestre à l'École, des élèves de CE découvrent et pratiquent un instrument pendant trois ans, à raison de deux heures maximum par semaine, directement sur le temps scolaire. Une expérience qui mêle plaisir de jouer, travail d'équipe et confiance en soi. Depuis la rentrée de septembre, quatre écoles du Bocage ont rejoint le dispositif et font désormais résonner la musique dans leurs classes.

Des orchestres aux styles variés

- **À l'école Duguesclin de Bressuire**, soutenue au titre de la Politique de la Ville, les élèves forment un orchestre aux couleurs cuivres : cornet, trombone, tuba, cor d'harmonie.

- **À l'école La Gatinelle de La Chapelle-Saint-Laurent**, place aux musiques traditionnelles avec le violon, l'accordéon, le banjo ou encore la clarinette.

- **Les écoles Jacques Prévert à Nueil-Les-Aubiers** et **Sainte-Luce à Saint-Aubin-de-Baubigné** (Mauléon) forment des orchestres à vent, mêlant clarinettes, flûtes traversières, saxophones et cuivres.

Ce que l'Orchestre à l'École apporte aux enfants

Participer à un orchestre, ce n'est pas seulement apprendre la musique. C'est aussi :

- mieux **se concentrer et mémoriser** ;
- apprendre à **écouter les autres** et à jouer ensemble ;
- gagner en **confiance en soi** ;
- développer l'**entraide** et l'esprit de groupe.

Pour beaucoup d'élèves, c'est une **première rencontre avec la musique** et une occasion de découvrir un nouvel univers, accessible à tous, sans prérequis.

Comment se déroule le projet ?

Les premières semaines sont consacrées à la **découverte des instruments.** Après deux mois d'essais, chaque enfant choisit celui qu'il va apprendre à jouer pendant toute la durée de l'Orchestre à l'École.

Les séances ont lieu en classe, sur le temps scolaire, avec des musiciens intervenants et les enseignants. Ensemble, les élèves apprennent à jouer, à écouter les autres, à suivre le rythme et à avancer en groupe. Les enfants comprennent vite l'importance de s'entraider, car tous sont liés au sein de l'orchestre.

En décembre, **des cérémonies de remise des instruments ont marqué le lancement officiel des orchestres.** Des moments forts, empreints de fierté, d'émotion et de premiers sons parfois hésitants, partagés avec les communes et les associations de parents d'élèves.

École La Gatinelle - La Chapelle Saint-Laurent

Bocapole : 20 ans de spectacles et de grands rendez-vous

Qui, à Bressuire et dans le Bocage, n'a pas un souvenir à Bocapole ?

Un premier concert, un spectacle vu en famille, une soirée entre amis, un fou rire partagé dans les gradins… **Inaugurée en 2006**, Bocapole est devenu, au fil des ans, un repère familier, un point de ralliement, l'endroit où l'on se retrouve. Presque 2 millions de visiteurs accueillis en 20 ans et plus de 2 500 évènements proposés.

Des grandes tournées aux artistes émergents, de l'humour à la musique, la salle a vu défiler les styles et les générations. Pensé comme un **équipement polyvalent et modulable**, Bocapole s'adapte aux besoins de chaque évènement, qu'il s'agisse de concerts, de salons, de foires-expositions ou de rendez-vous associatifs et professionnels.

En deux décennies, Bocapole est devenu plus qu'une salle de spectacle : un lieu vivant qui fait vibrer le Bocage Bressuirais.

Actif plus de 300 jours par an, Bocapole doit son succès à une équipe de techniciens et de régisseurs qui s'affairent en coulisses, réglant le moindre détail pour que chaque spectacle ou évènement se déroule dans les meilleures conditions. Une attention discrète et constante, pour les spectateurs comme pour les organisateurs.

Pour célébrer ses 20 ans, Bocapole propose une soirée entre électro-pop et textes engagés avec l'artiste ***Suzane***, qui enflammera la scène le 20 février 2026 (concert payant sur réservation). À partir de 23h, le concert sera suivi d'un after pour prolonger la fête avec ***DJ Cosinus*** (entrée libre, ouvert à tous).

Et pour 2026...

Une belle année s'annonce pour célébrer deux décennies de spectacles, de rires et d'émotions !

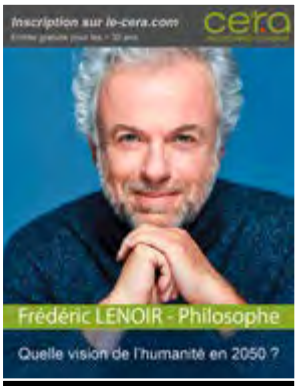

MERCREDI 11 FÉVRIER

VENDREDI 13 FÉVRIER

DIMANCHE 8 MARS

VENDREDI 13 MARS

DIMANCHE 15 MARS

DIMANCHE 12 AVRIL

JEUDI 30 AVRIL

MARDI 5 MAI

VENDREDI 29 MAI

SAMEDI 30 MAI

VENDREDI 12 JUIN

SAMEDI 20 JUIN

VENDREDI 18 SEPTEMBRE

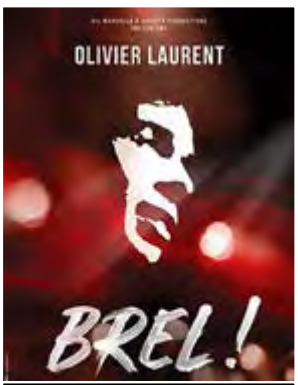

VENDREDI 9 OCTOBRE

VENDREDI 16 OCTOBRE

ET AUSSI...

BERNARD MABILLE
Vendredi 6 novembre

JEAN-BAPTISTE GUÉGAN
Samedi 21 novembre

THOMAS MARTY
Vendredi 11 décembre

Plus d'infos :
www.bocapole.fr

20 ANS
2006 - 2026
Bocapole

CONCERT ÉVÈNEMENT

20.02.2026 | 20H30

SUZANE

23H AFTER

DJ COSINUS

BOCAPOLE | BRESSUIRE

agglo
BOCAGE BRESSUIRAIS

LICENCES 3-1104692

RÉSERVATION :
POINTS DE VENTE HABITUELS

Bocapole

WWW.BOCAPOLE.FR